

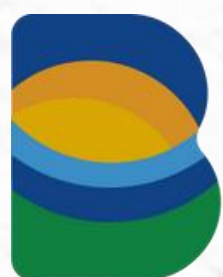

Fundación
Sociedad Portuaria Buenaventura

Informe Fundación Sociedad Portuaria Regional de Buenaventura "Fabio Grisales Bejarano"

Primer Semestre 2023



Bahía de Buenaventura
Centro de Conocimiento e Innovación



En el primer semestre del año 2023, la Fundación Sociedad Portuaria de Buenaventura continuó sus esfuerzos enfocados en educación a través del Centro de Conocimiento e Innovación - Bahía de Buenaventura, un ecosistema educativo y de innovación dispuesto para el desarrollo humano desde la primera infancia hasta la preparación para la vida productiva sostenible.

De esta manera, se obtuvieron los siguientes resultados:

1145

Vidas impactadas

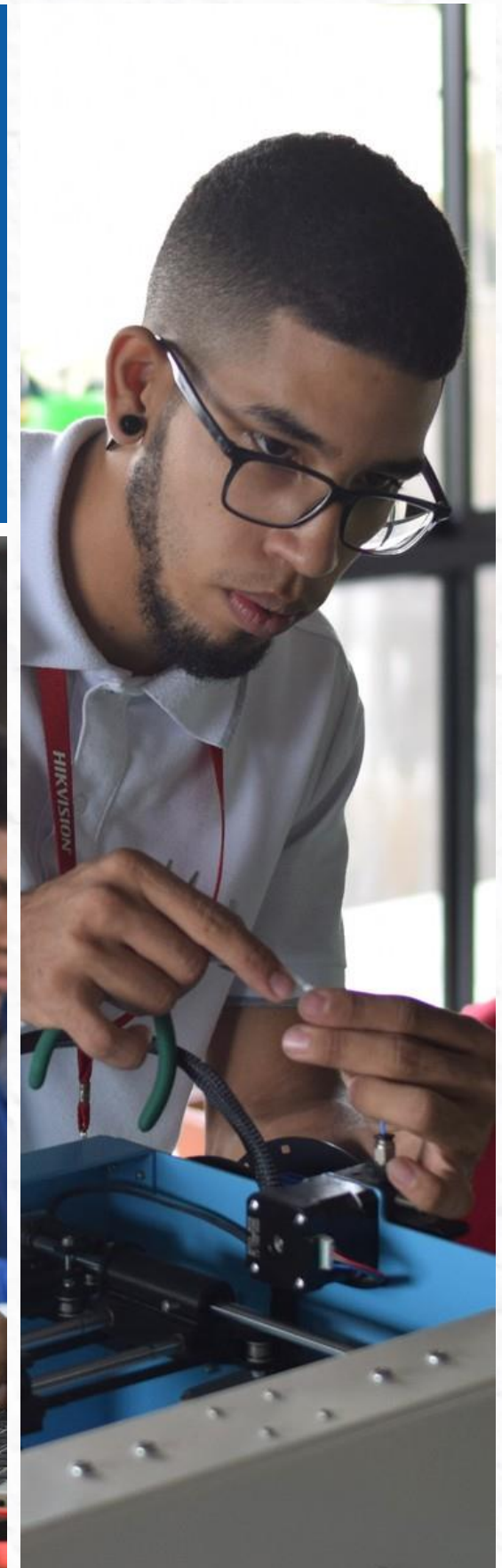



Colegio Bahía de Buenaventura



309

Estudiantes matriculados. Se cerró el primer semestre con un total de 295 estudiantes.



Becados 88.



Corporativo 36



Particular 171.



Incremento del 18% frente al 2022.



2 Estudiantes, logran medallas de oro en las disciplinas deportivas de atletismo y patinaje en juegos intercolegiados nacional y departamental respectivamente.



1 Estudiante ocupa segundo lugar participando en un ejercicio modelo de debate de las Naciones Unidas organizado por la Fundación Color de Colombia.



15 Estudiantes inician **Diplomado en Incidencia Social para la Gestión Juvenil** con la Pontificia Universidad Javeriana Cali, El Instituto Mayor Campesino, IMCA, Fé y Alegría Colombia y el Servicio Jesuita a Refugiados JRS.

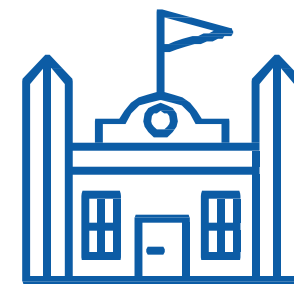

5 Estudiantes visitan en Bogotá universidades representativas en el marco del **Programa Semillero de Becarios** organizado por la Fundación Color de Colombia.



14 estudiantes se benefician en el programa de **Ética Verde** llamado **Katatua**, el cual enseña diferentes técnicas de compostaje para cultivos.



Se implementa el **programa Bahía Bilingüe** en alianza con la **Universidad Javeriana**:

Apadrina Futuro



26

Estudiantes Apadrinados



10



BOLSA
MERCANTIL
DE COLOMBIA

7



3



6

5 personas naturales.



Alianza para la promoción de
campaña Futuros para
Buenaventura.

Centro de Innovación Educativa



URAMBA
MAKER LAB



102

Niños, niñas y jóvenes entre **14 y 18** años hacen parte de Uramba.



22 Jóvenes realizan proyectos (**Robot Wall – E, Robot Otto, entre otros**).



5 Docentes certificados como formadores en Programación Web – Front End, en el marco del programa Código LATAM .



6 Miembros del Clubhouse participan en el **concurso internacional de la Red de Clubhouses** en habilidades multimedia Re@ch,.



18 jóvenes participaron de curso de fotografía digital profesional.

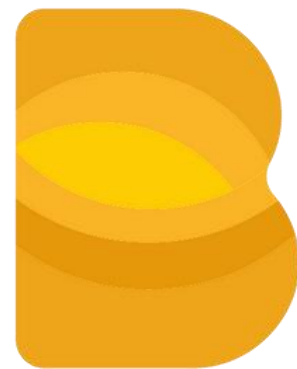



Microsoft Teals Program

Con un aporte de **\$272.099.670** y la transferencia metodológica por parte de Microsoft, se dio inicio en el mes de enero la operación del programa **Microsoft TEALS**.

 Microsoft
TEALS Program

455

Beneficiarios

455/350 estudiantes (130%)



55%



45%

85% población afrodesc.

10/10 docentes (100%)



25%



75%

4 sesiones FdF desarrolladas

12/6 voluntarios (200%)



42%



58%

18 sesiones desarrolladas



5 Instituciones Educativas vinculadas.

- ✓ Colegio Patricio Symens.
- ✓ C.E. Bahía Buenaventura.
- ✓ I.E. Pablo Emilio Carvajal).
- ✓ I.E. Teófilo Roberto Potes).
- ✓ I.E. Las Américas Sede Dignidad.



16/20 sesiones desarrolladas a la fecha de corto (80% cumplimiento).



17% de los estudiantes demuestran habilidades sobresalientes en la plataforma.

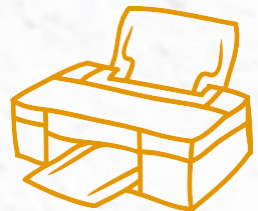

Como resultado del programa, **3** de las Instituciones Educativas Oficiales beneficiarias del Programa TEALS recibieron del Ministerio TIC del Gobierno Nacional, un **Laboratorio de Innovación Educativa** que contiene: 1 impresora 3D, 1 gestor de contenidos, 1 kit de ingeniería STEM Y 1 monitor interactivo.

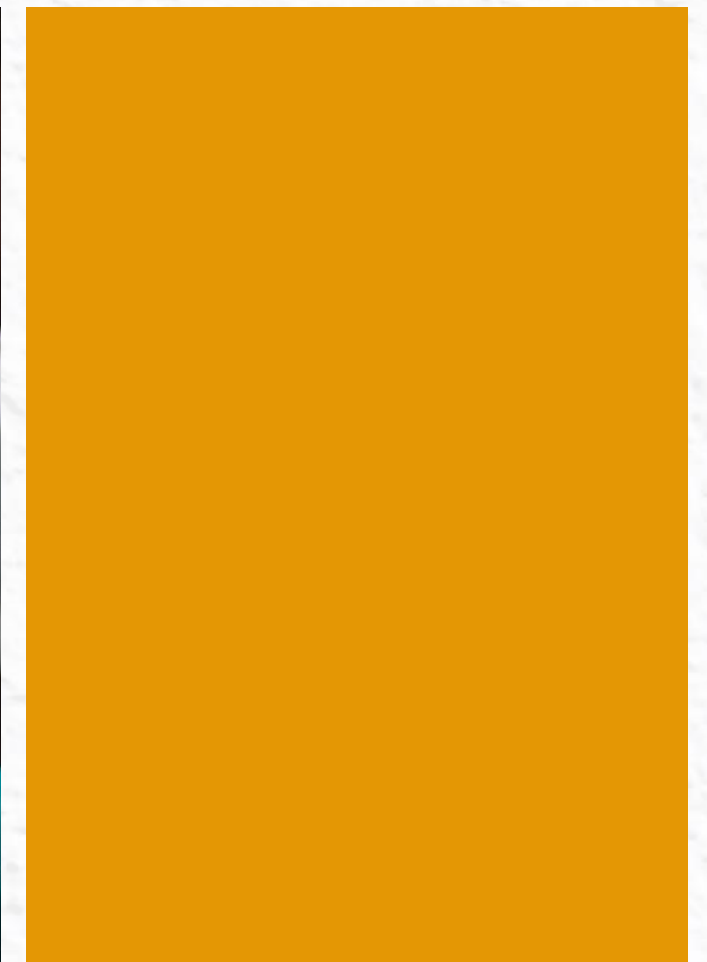
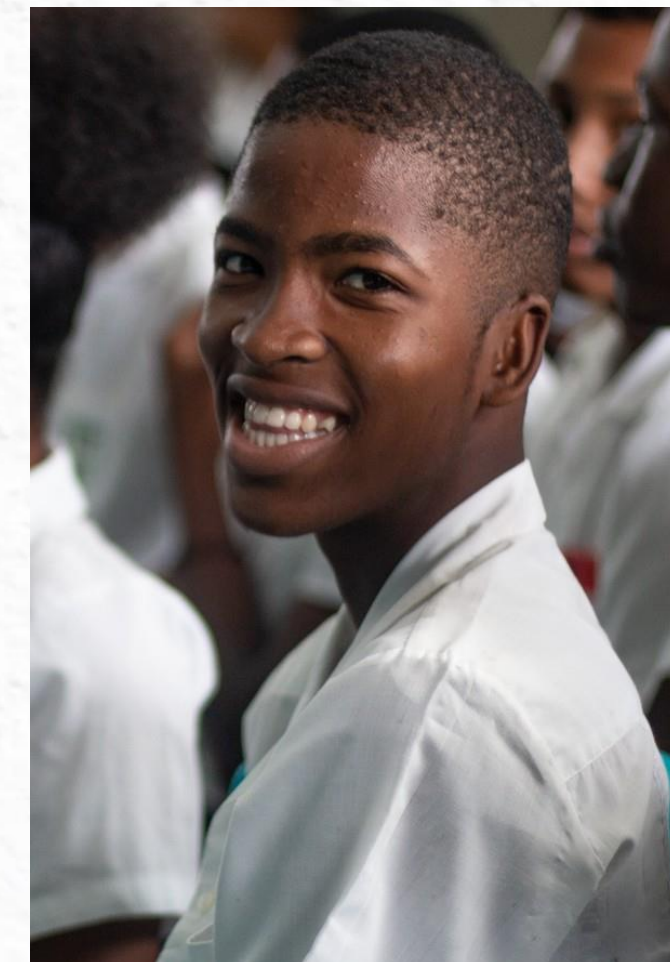

Cultivarte

Con un aporte inicial de **\$280.000.000** para adecuación y dotación, la Fundación Cultivarte invierte **\$60.000.000** para la operación anual.

279

Niños, niñas y jóvenes entre 6 y 12 años fueron atendidos en el tercer año en las siguientes actividades:

Explora: Fortalecer la autoestima, la inteligencia emocional y las habilidades sociales en nuestros beneficiarios.

Guardianes de la Bahía: Sensibilizar a los beneficiarios sobre el cuidado y la preservación del medio: específicamente del recurso hídrico.

Inglés: Desarrollar competencias de lectura, escritura y habla en una segunda lengua.

Crokix PC: Desarrollar habilidades lógico –analíticas y de toma de decisiones a través del pensamiento computacional

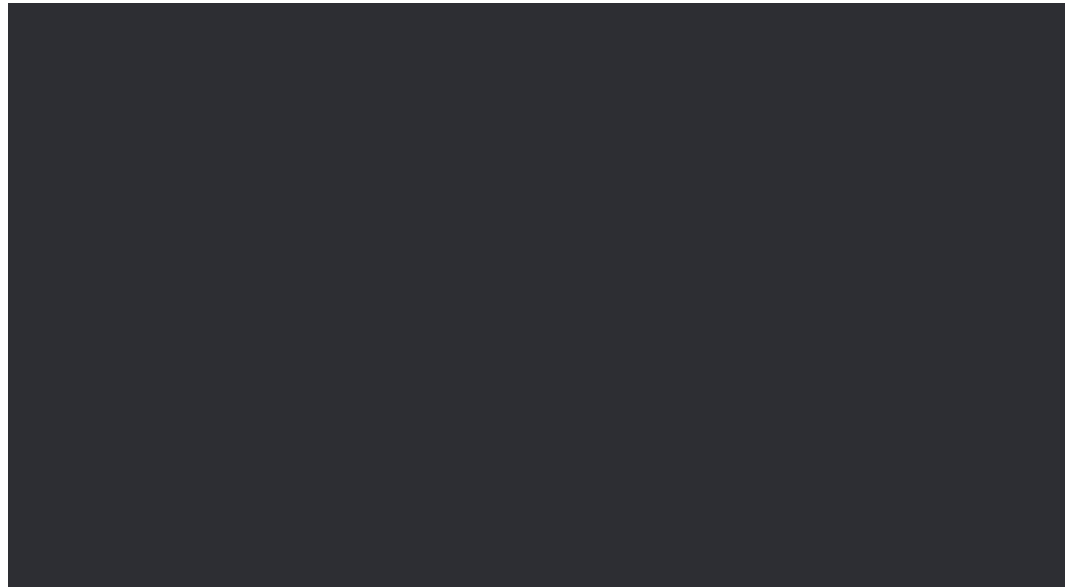

2021

Gestión de Alianzas

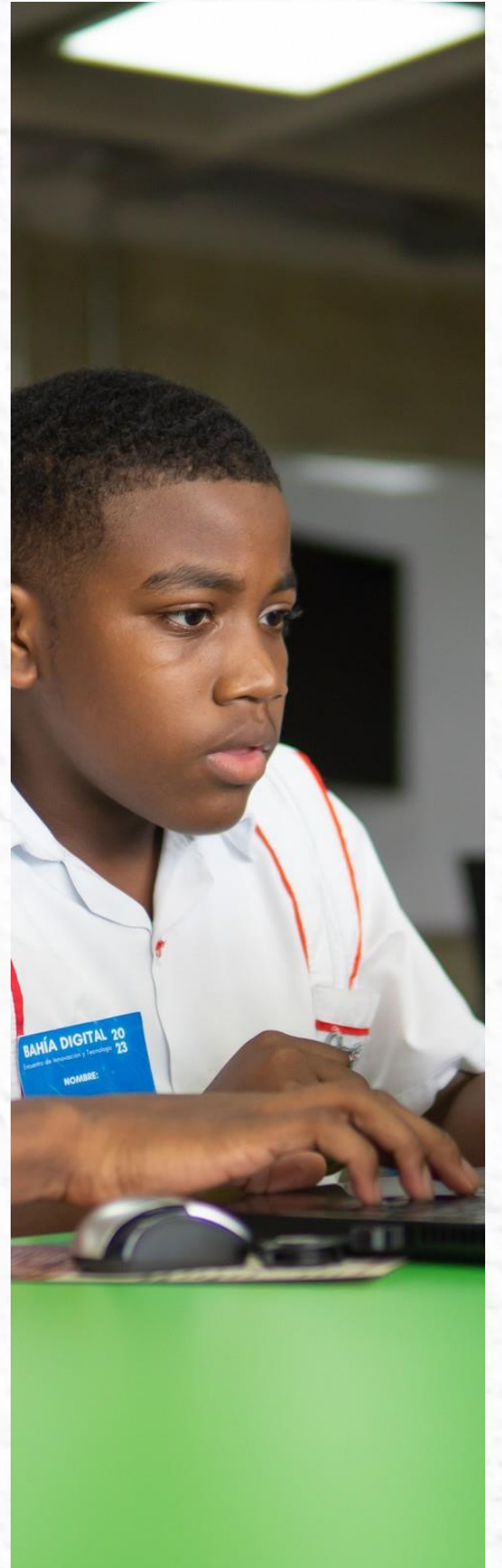

Fundaciones Ramírez Moreno y Creafam

Donación por valor de \$164.520.000.= destinados a la dotación del Laboratorio de Creación Digital Ubuntu, que amplía la capacidad instalada para los programas de ciencias de la computación. La dotación comprende:

- ✓ 35 equipos de portátiles.
- ✓ 35 diademas.
- ✓ Tv de 50 pulgadas.
- ✓ Sistema de Video Conferencia.
- ✓ Cámara de Seguridad para el aula.
- ✓ Antena ubiquiti para wifi
- ✓ 2 Aires acondicionados.
- ✓ Instalaciones eléctricas.



El 06 de junio de 2023 se realizó la inauguración y entrega oficial del Laboratorio de Creación Digital.



Centro de Educación Técnica



En febrero de 2023 se obtuvo la resolución de funcionamiento por parte de la Secretaría de Educación.



No se ha obtenido respuesta sobre la resolución de operación de los 5 programas técnicos laborales presentados.



Como evento promocional Ide Cetec se realizó el 30 de mayo en alianza con la facultad de Ingeniería de la Universidad Autónoma de Occidente el **evento Bahía Digital:**



202 estudiantes y jóvenes de diferentes instituciones educativas participantes. 3 conversatorios y 6 talleres enfocados en temas como la transición energética, robótica, videojuegos, impresión 3D, legos.

Oferta de Programas Informales

Para segundo semestre

Logística y Gestión Portuaria



Curso Smart Port

Procesos Productivos Comunitarios y los Sectores de la Sostenibilidad



Seminario Internacional de Destilados Tradicionales

Ciencia de la Computación y Economía Creativa



Centro de Innovación
Bahía de Buenaventura



Curso Fabricación Digital

Flujo de Caja- Primer Semestre 2023

Ingresos

Excedentes 2022	\$ 2.300.000.000	55%
Donación SPB	\$ 1.200.000.000	29%
Ingresos Propios	\$ 686.447.739	16%
Total	\$ 4.186.447.739	

Egresos

Amortización Capital e Intereses Crédito de Construcción	\$ 1.719.065.000	59%
Educación (Colegio Bahía de Buenaventura)	\$ 964.232.931	33%
Centro de Innovación Educativa	\$ 140.825.455	5%
Centro de Educación Técnica (CETEC)	\$ 93.880.034	3%
Total	\$ 2.918.003.420	

Excedente a Junio 30 del 2023 **\$ 1.268.444.319**



Fundación
Sociedad Portuaria Buenaventura

